

Envie a Ficha de Inscrição juntamente com o cheque, numerário ou comprovativo de transferência bancária para:

estímulopraxis

Estímulopraxis

Centro de Desenvolvimento Infantil

Rua Professor Simões Raposo Nº15G - Telheiras - 1600-660 Lisboa

Tel 21 7104130 Fax. 21 7104137

geral@estimulopraxis.com

GPS | N 38° 45' 43. 64" W 9° 10' 30. 39"

local

Lisboa - Telheiras
Biblioteca Municipal Orlando Ribeiro
Antigo Solar da Nora
Estrada de Telheiras Nº146
1600-772 Lisboa

preço da inscrição

Até 16/11/2010
50€

Após 16/11/2010
60€

secretariado

Manuela Fonseca
Susana Serra
Estímulopraxis

Rua Professor Simões Raposo Nº15G
Telheiras - 1600-600 Lisboa
Tel 21 7104130 Fax. 21 7104137
Email geral@estimulopraxis.com

Com o apoio de:



II Jornadas estímulopraxis

centro de desenvolvimento infantil

A importância da família no sucesso terapêutico!

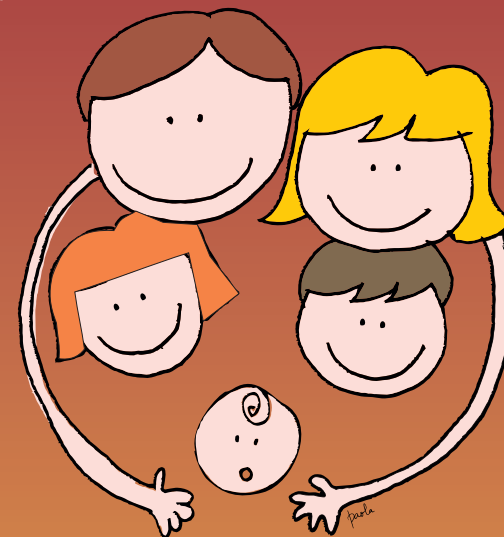

26 de Novembro de 2010

9h00 > 17h30

Biblioteca Municipal Orlando Ribeiro
Telheiras - Lisboa

GPS | N 38° 45' 34. 86" W 9° 10' 11. 82"

programa

08h30 – Abertura de Secretariado

09h00 – Sessão de Abertura

Estímulo Praxis – Dr.ª Isabel Paz
Ministério da Saúde *
Ministério do Trabalho e da Solidariedade Social *
Instituto Nacional para a Reabilitação – Dr.ª Alexandra Pimenta

09h30 – Mesa Redonda: Igualdade na Diferença

Moderador: Dr.ª Odília Nascimento
Pediatra e Mãe

“O Anúncio da Deficiência: Comunicação entre profissionais e famílias”

Dr. Joaquim Gronita
Escola Superior de Saúde, do Instituto Politécnico de Setúbal
Universidade Aberta

“O que os Pais esperam dos Técnicos”

Zélia Figueiredo e Milay Oliveira > Mães
Grupo de Pais de Portadores de Esclerose Tuberosa

“O que os Técnicos esperam dos Pais”

Estímulo Praxis – Equipa Técnica da Estímulo Praxis

Discussão

11h00 – Pausa para Café

11h20 – Mesa Redonda: A Importância da Família

Moderador: Dr.ª Isabel Cottinelli Telmo
Presidente da Federação Portuguesa de Autismo

“O Sucesso da Intervenção e as Competências Parentais e Familiares”

Professora Dr.ª Teresa Brandão
Faculdade de Motricidade Humana
Universidade Técnica de Lisboa

“A inclusão começa em casa”

Professor Dr. Vítor Franco
Universidade de Évora

“A aprendizagem de uma Mãe”

Dr.ª M.ª Piedade Líbano Monteiro
Presidente da Direcção APSA

Discussão

12h30 – Almoço

14h00 – Mesa Redonda: Educar Passo a Passo

Moderador: Professor Dr. David Rodrigues > Instituto Piaget

“Educar para o Sucesso”

Dr.ª Susana Farinha
Pediatra, Pedopsiquiatra e Mãe

“Centro ABC Real e Colégio Campo de Flores – um Encontro pelas Crianças”

Dr. João Rafael e Dr.ª Susana Pingo

Discussão

15h10 – Pausa para Café

15h30 – Mesa Redonda: A Criança com Direitos

Moderador: Dr.ª Marina Fuertes
Escola Superior de Educação do IP Lisboa

“Aprender a parentalidade excepcional”

Dr.ª Luísa Beltrão – Pais em Rede

“Direitos da Criança”

Hugo Lança – I.P. Beja

“Os 3 H’s da Comunicação”

Mark Mekelburg - Operação Nariz Vermelho

Discussão

17h00 - Sessão de Encerramento

Dr.ª Isabel Paz
Dr.ª Sandra Antunes

* A Confirmar

objectivos

- Realçar a importância da família no processo;
- Partilha de saberes para o conhecimento das necessidades da criança e sua família de forma a encontrar estratégias de intervenção;
- Partilha de experiências;

destinatários

- Profissionais da área educativa, social e de saúde;
- Estudantes;
- Pais e Encarregados de Educação;

Ficha de Inscrição

Nome: _____

Morada: _____

Localidade: _____

Telefone: _____

Email: _____

Profissão: _____

Local de Trabalho: _____

Cheque: Banco: _____

Data: ____ / ____ / ____ Nº: _____

Número: _____

Transferência Bancária: para o NIB 0010 0000 42127950001 39 - BPI (necessário envio de comprovativo)